

# Welkom Velden!

Informatieavond verkenning Vierwaarden  
23 mei 2023

*Gebiedsgericht en samen aan de slag*



provincie limburg



Ministerie van Infrastructuur  
en Waterstaat



Rijkswaterstaat  
Ministerie van Infrastructuur en Waterstaat

# Welkomstwoord

- **Marij Pollux** (wethouder gemeente Venlo)
- **Jos Teeuwen** (bestuurder Waterschap Limburg)



# Introductie project

Amanda Schuitemaker

*Projectmanager*

# Programma Informatieavond Vierwaarden

19:00 - 20:30 uur

- Opening en welkomstwoord
- Introductie project
- Aanpak van de opgaven: keuzes maken
- Participatie en communicatie

**20:30 – 21.30 uur**

**Programma Maas + Velden: thematafels**

# Wij werken samen aan Vierwaarden

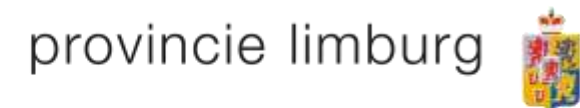

# Wat is ons projectgebied?

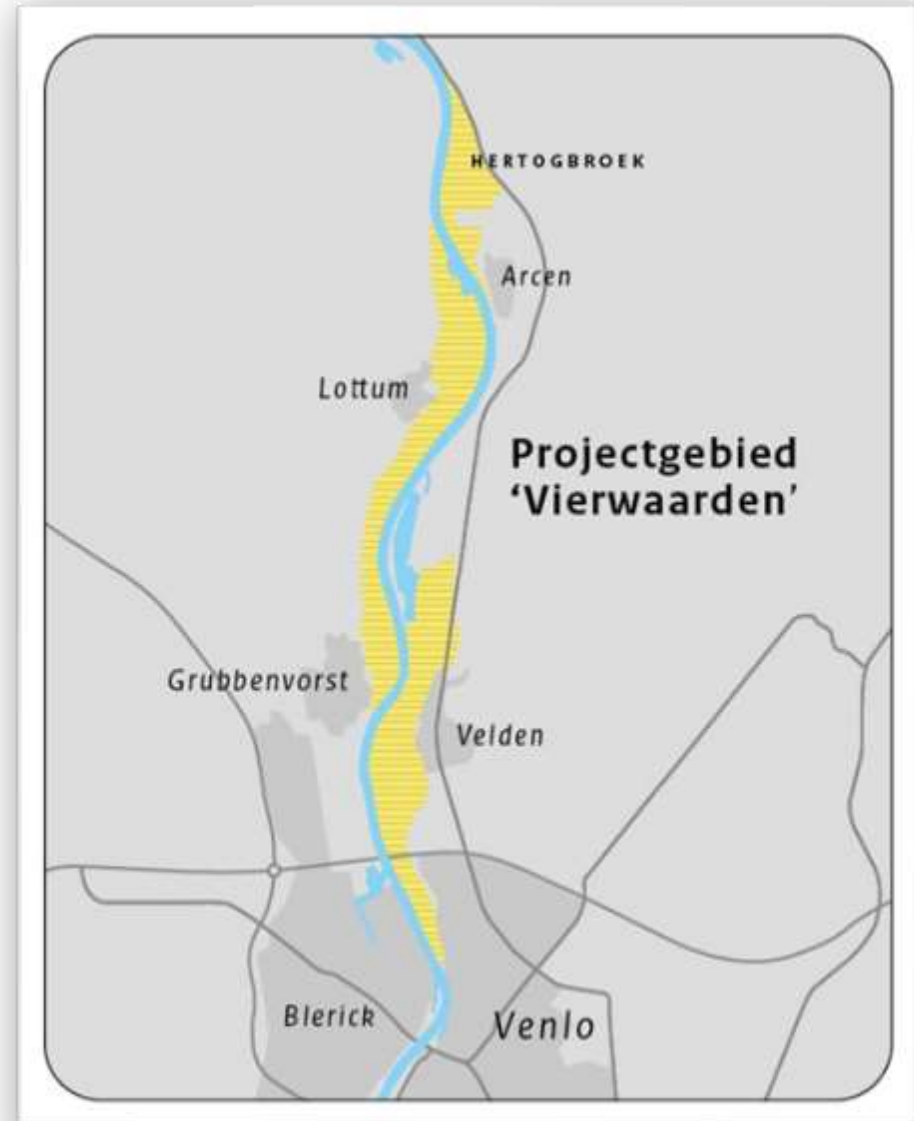

# Waar staan we in het proces?

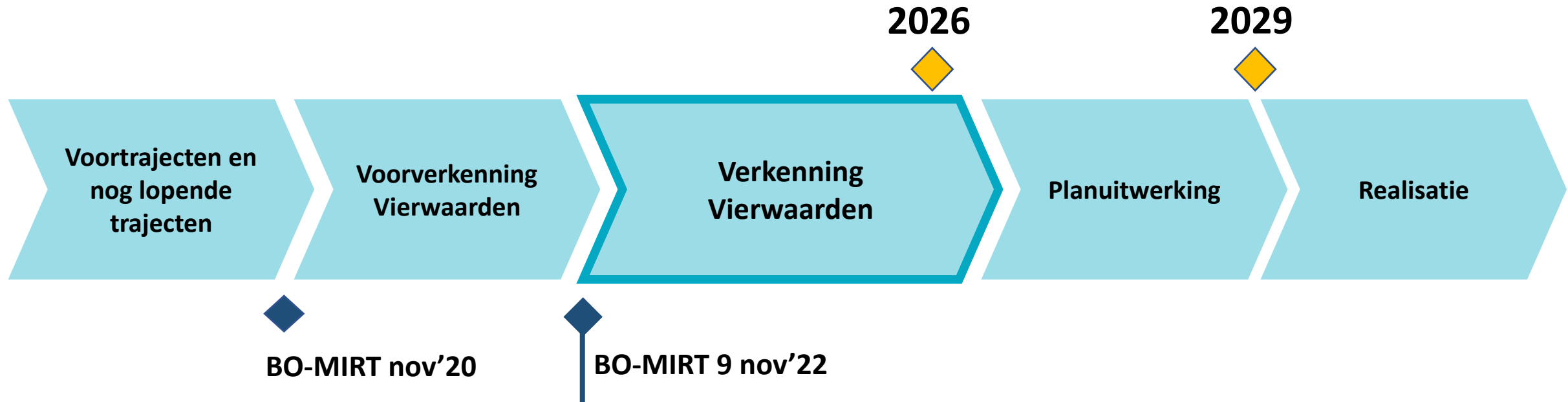

## Startbeslissing genomen

- Door Minister Infrastructuur en Water, na positief advies BO Vierwaarden
- Dijkversterking, rivierverruiming & ruimtelijke ontwikkeling en ruimtelijke kwaliteit
- Gezamenlijk, ieder betaalt mee

# Planning project

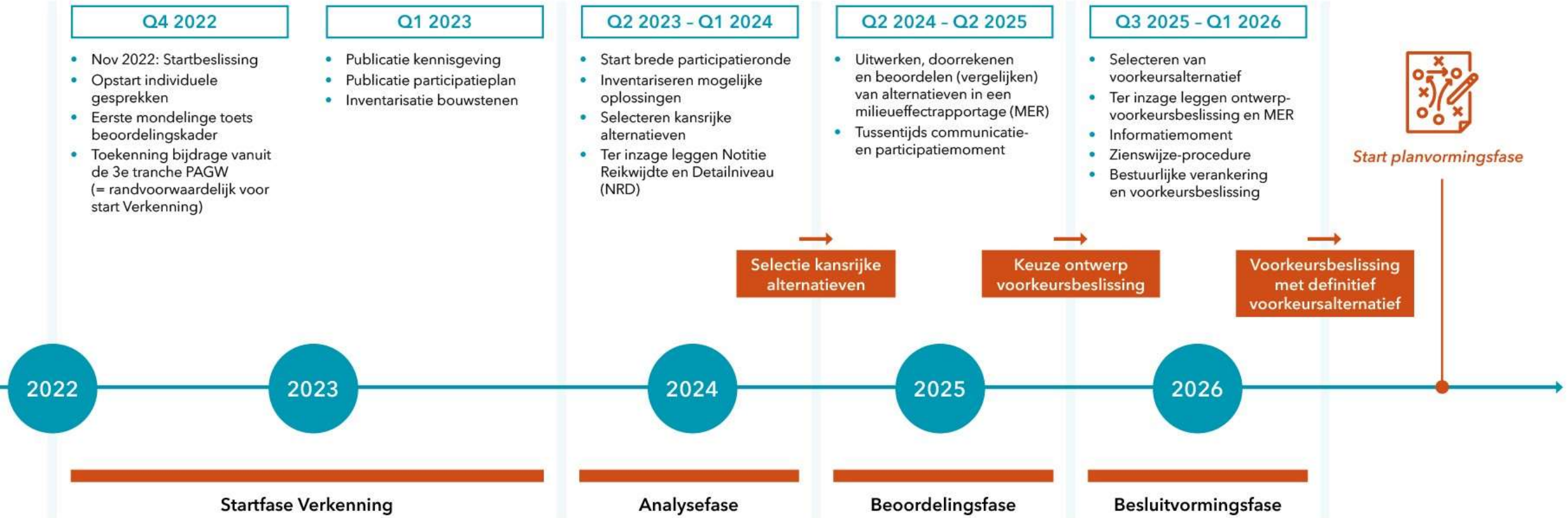





# **Aanpak van de opgaven: keuzes maken**

**Keesjan van den Herik**

***Gebiedsregisseur***

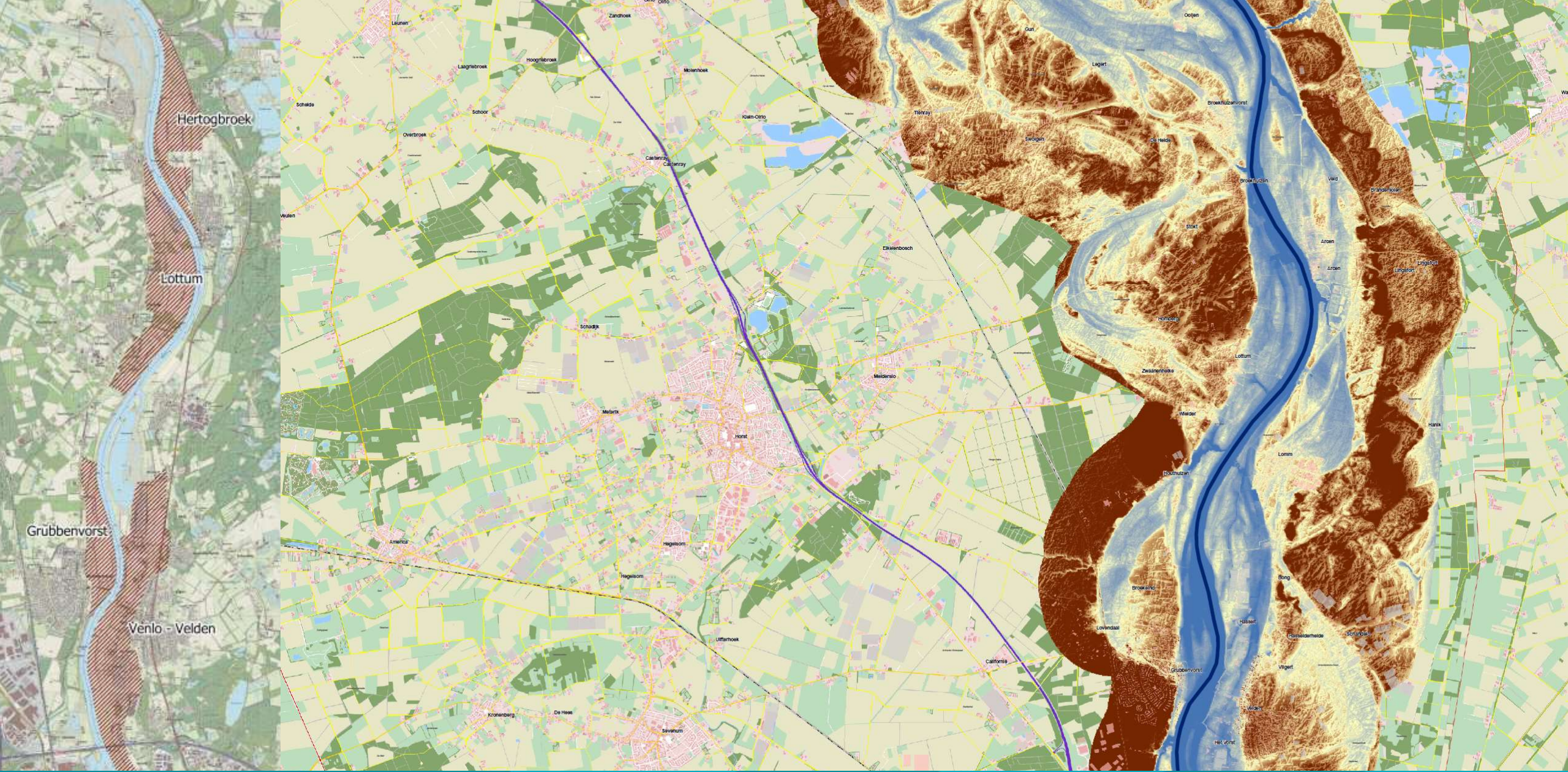

# LANDSCHAP VAN MAASTERRASSEN EN OUDE GEULEN



**‘DE ONBEDIJKTE MAAS’; MAASTERRASSEN BODEN NATUURLIJKE BESCHERMING,**



**1993 & 1995 GROTE SCHADE EN NOODKADES**



**TRACÉ'S HAASTWERK**



**STERKTE EN HOOGTE VOLDOEN NIET**

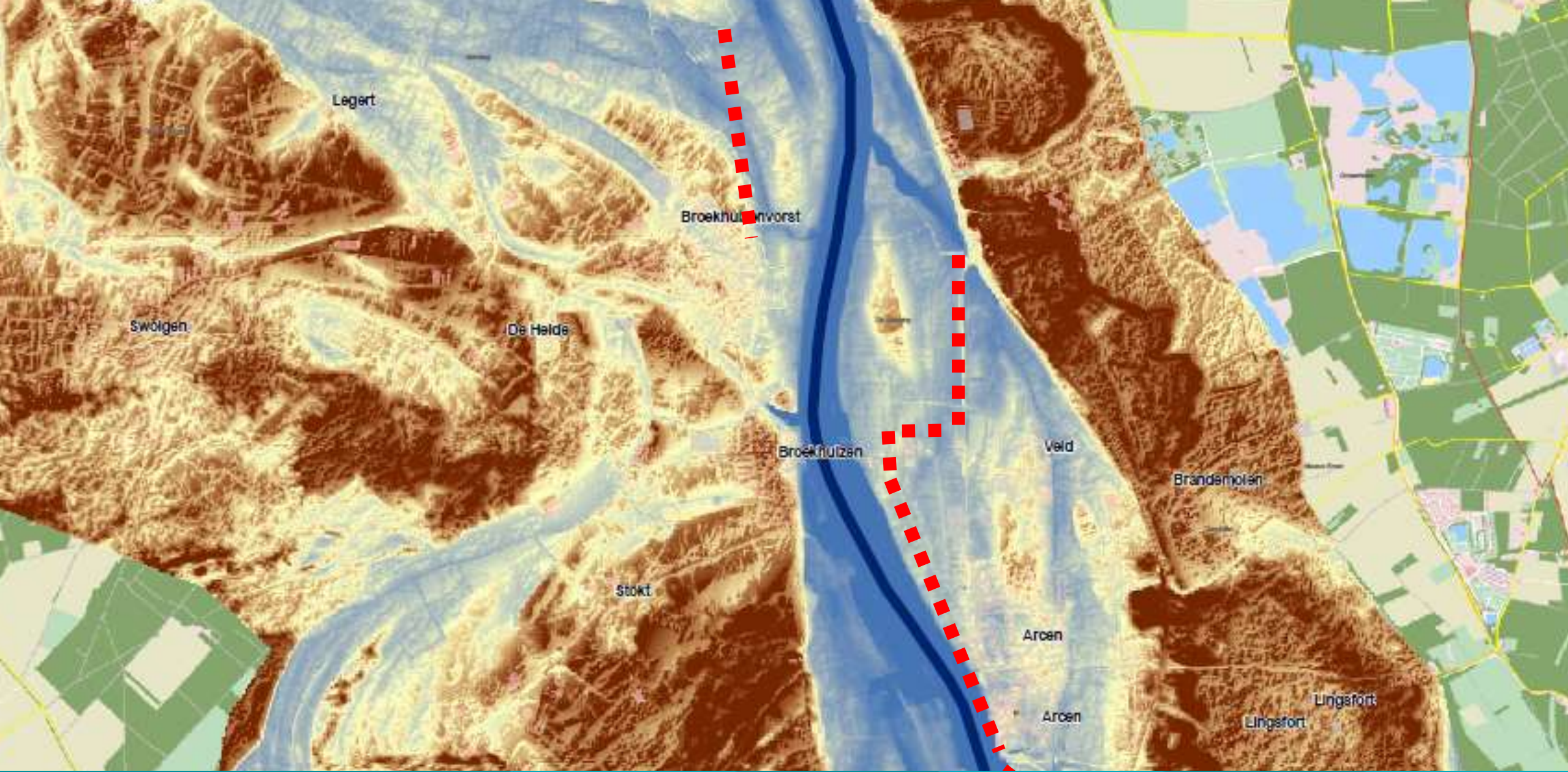

**BEDIJING TEN KOSTE VAN RUIMTE VOOR DE MAAS**

# Nieuwe norm = niet overstroombare dijk

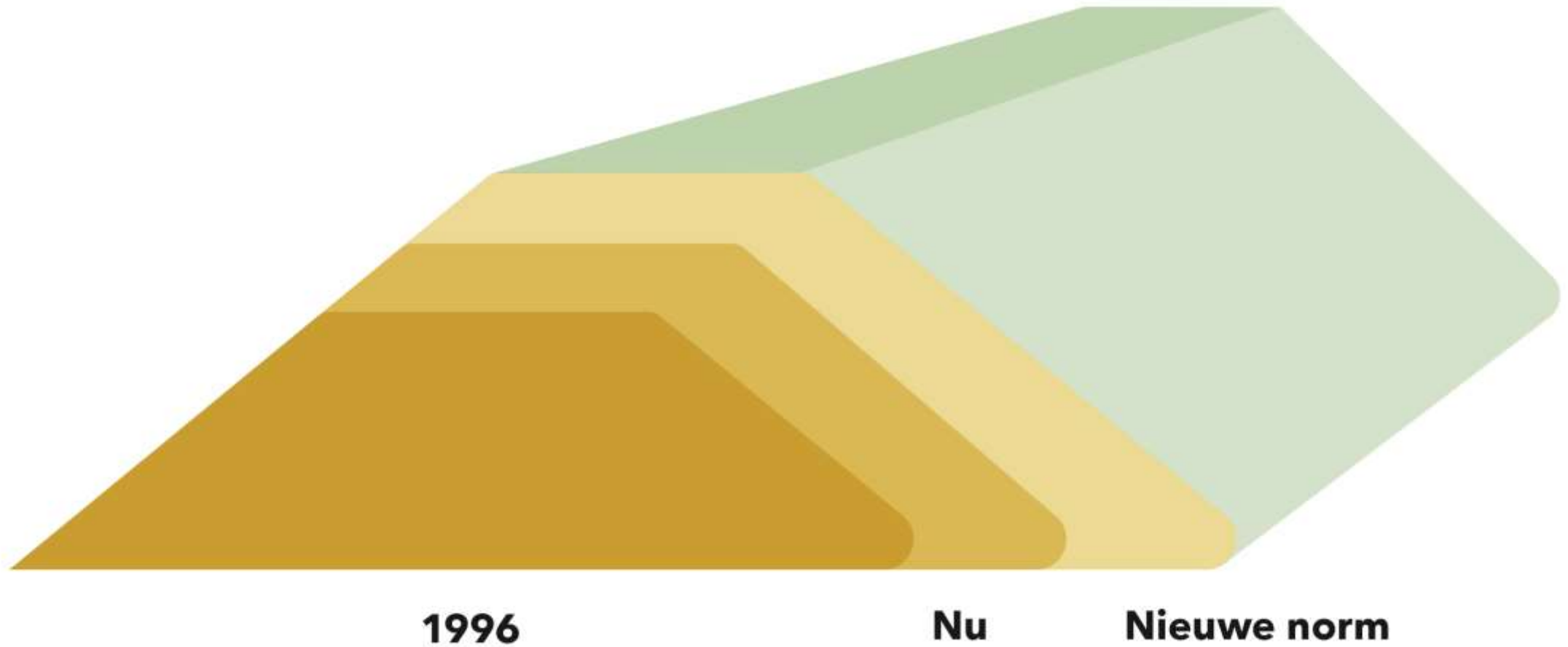



# RIVIERBED EN BINNENDIJKS DEFINITIEF ONTVLECHTEN

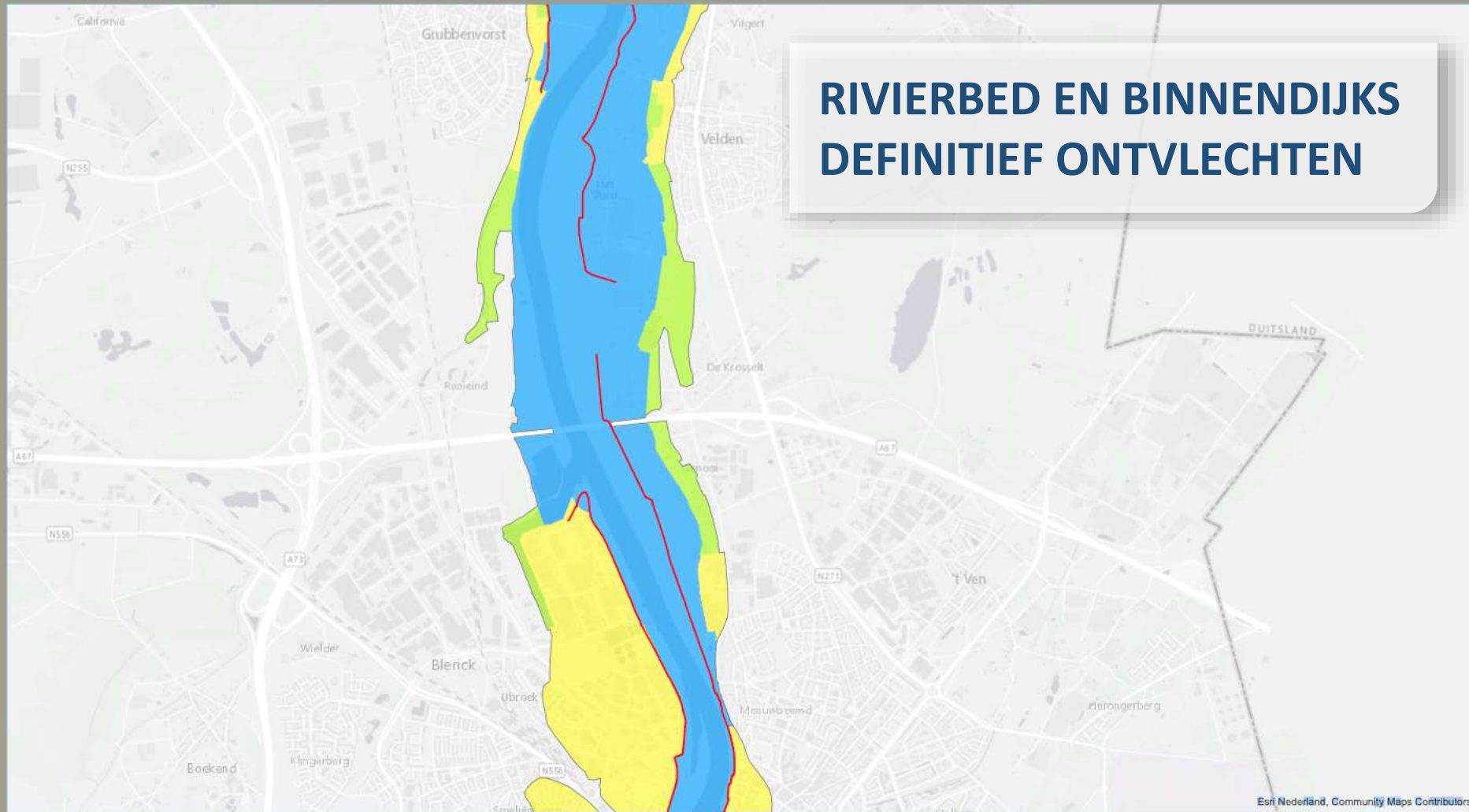

## Kaarten bij Beleidsregels Grote Rivieren

Deze bijlage behoort bij de  
Beleidsregels Grote Rivieren

Mij bekend,

Minister van Infrastructuur en Waterstaat



Ministerie van Infrastructuur  
en Waterstaat

Geldig met ingang van 1 juli 2020

### Legenda

- Gedeelte van het rivierbed waar §6 van Hoofdstuk 6 van het Waterbesluit niet van toepassing is (artikel 6.16 van het Waterbesluit)
- Stroomvoerend regime
- Bergend regime
- Lijn hoogwaterkerende gronden en kades Limburg

### Kaartblad 016 Maas 16



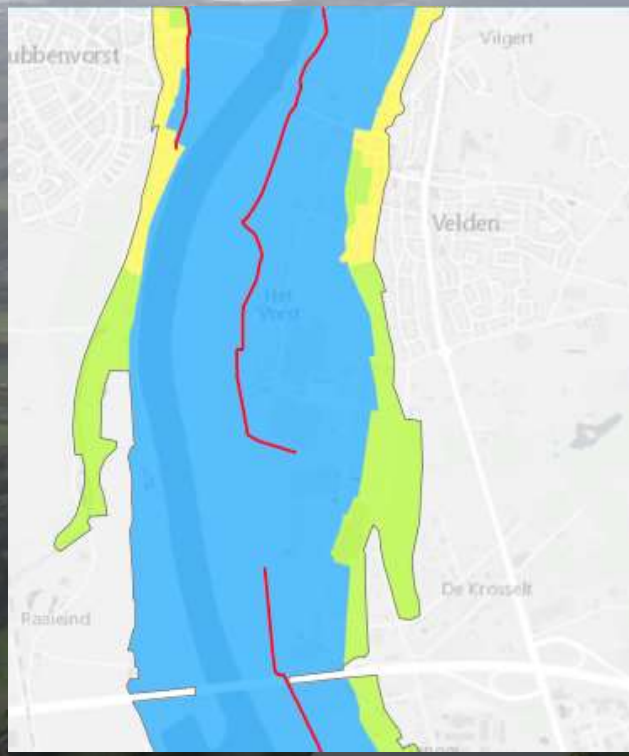

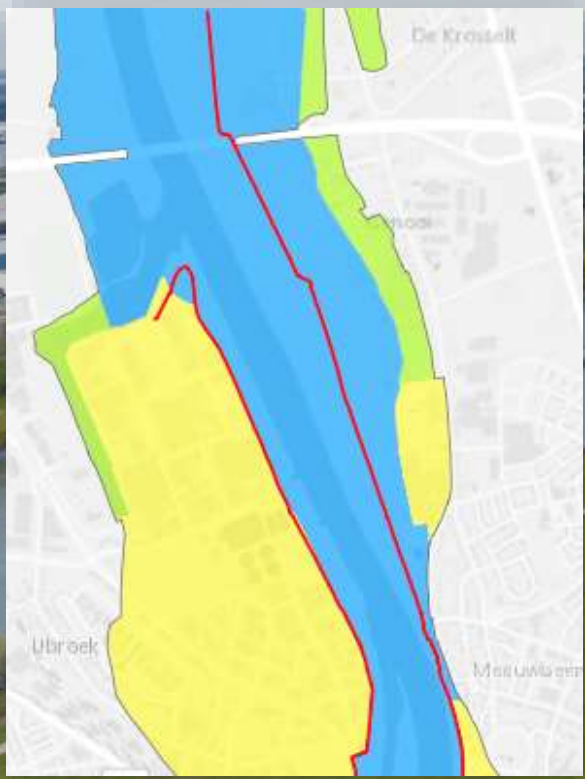

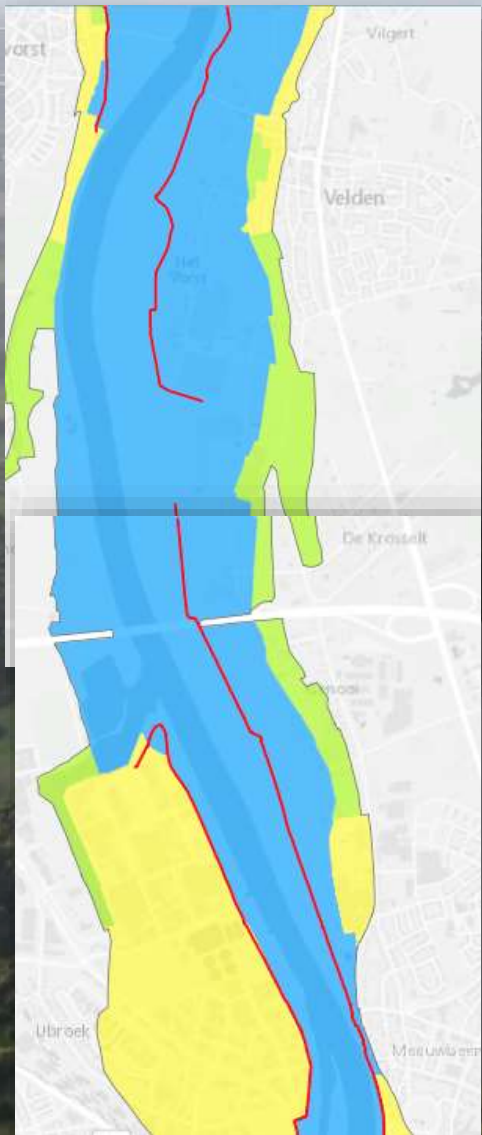



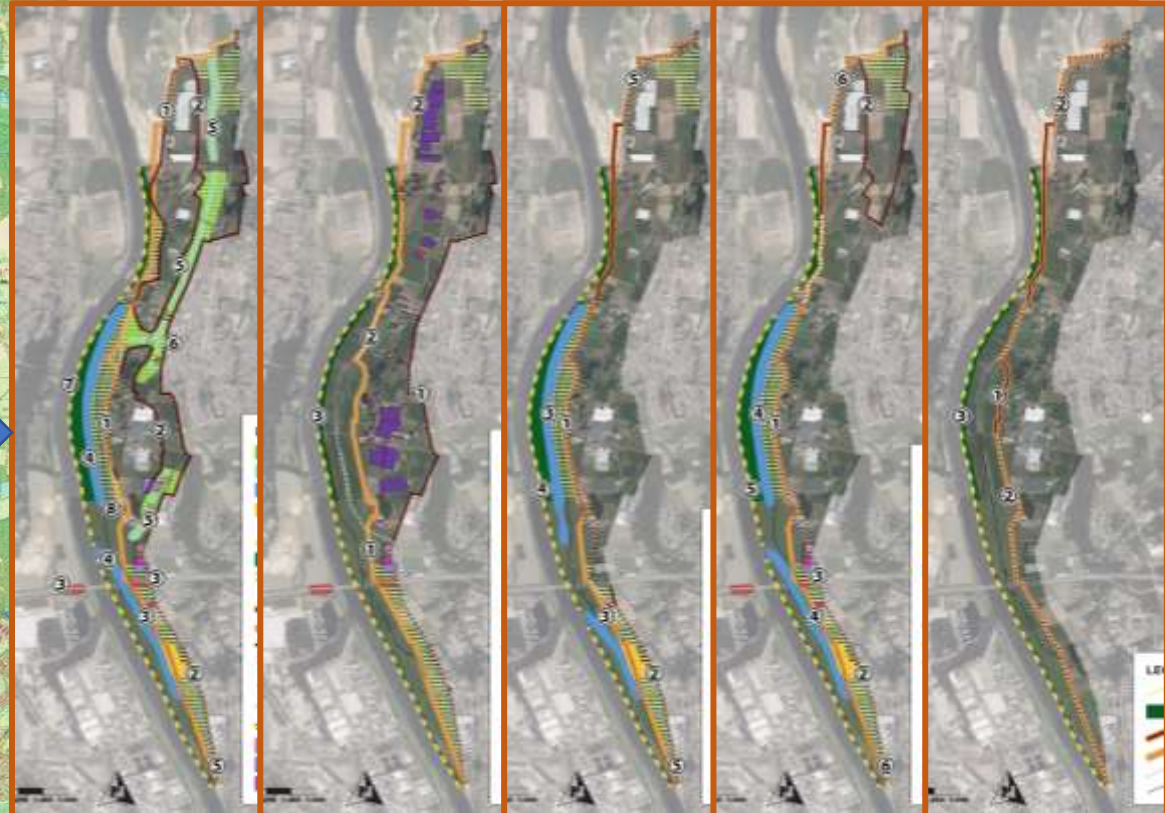
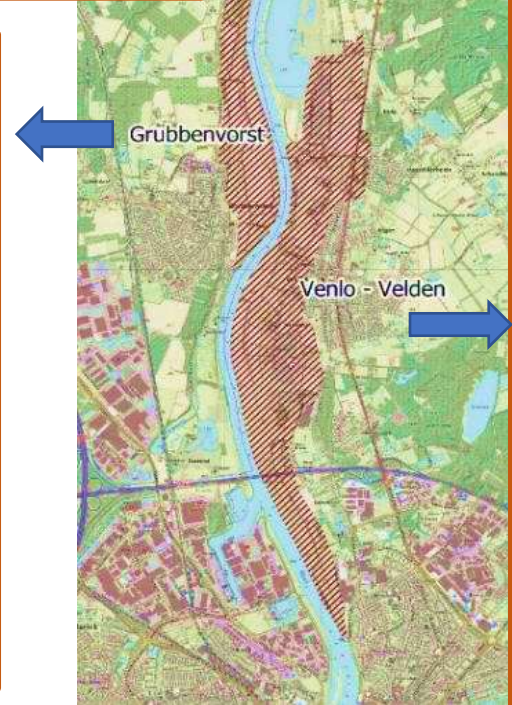
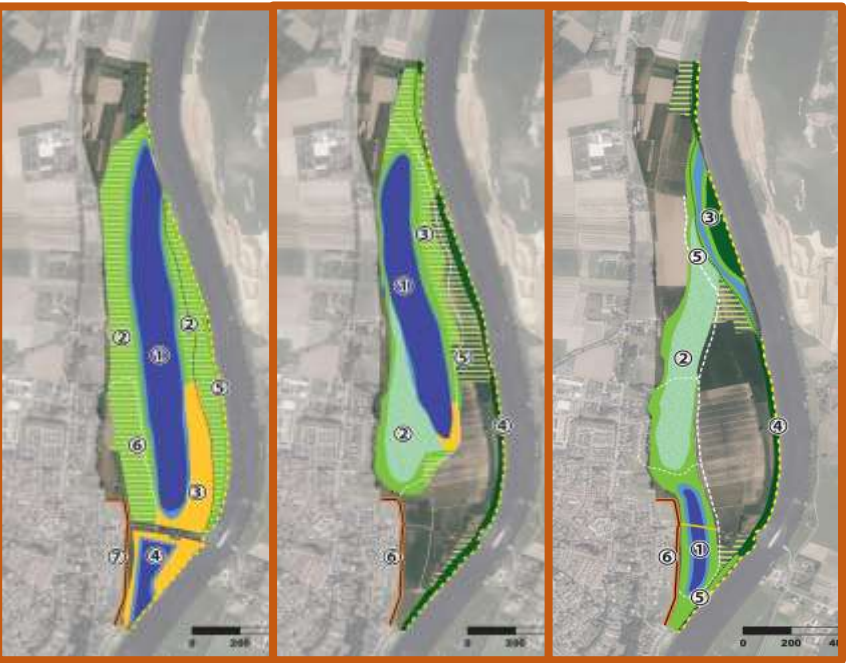
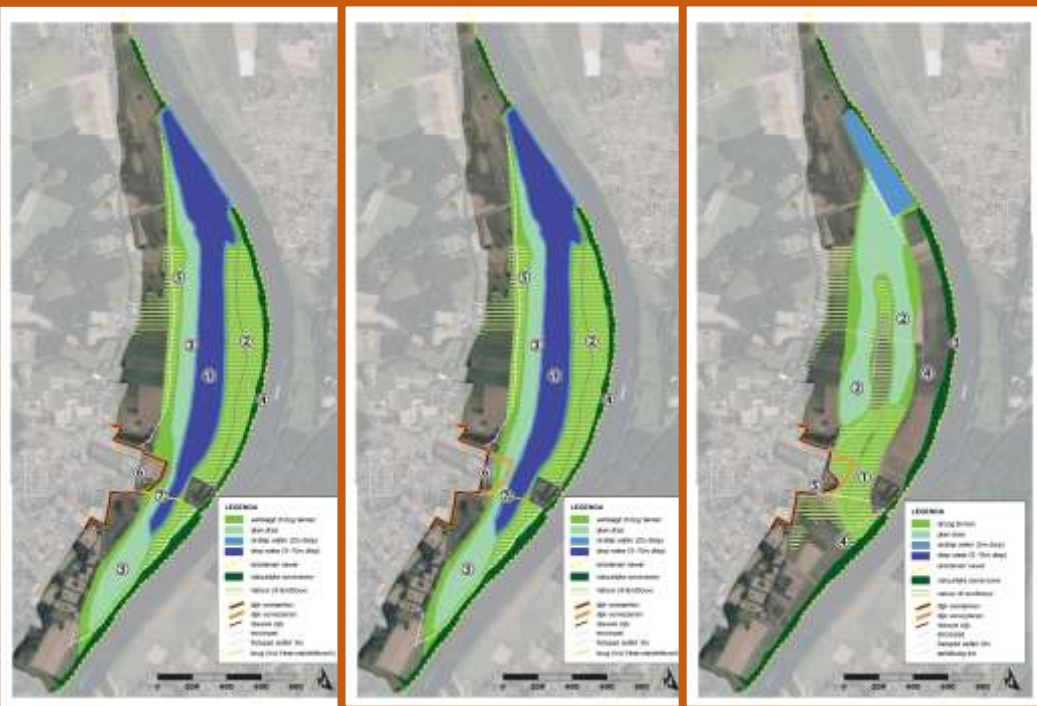

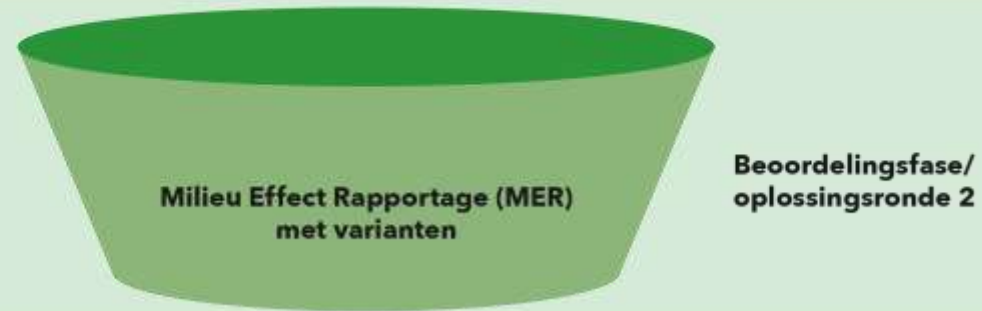
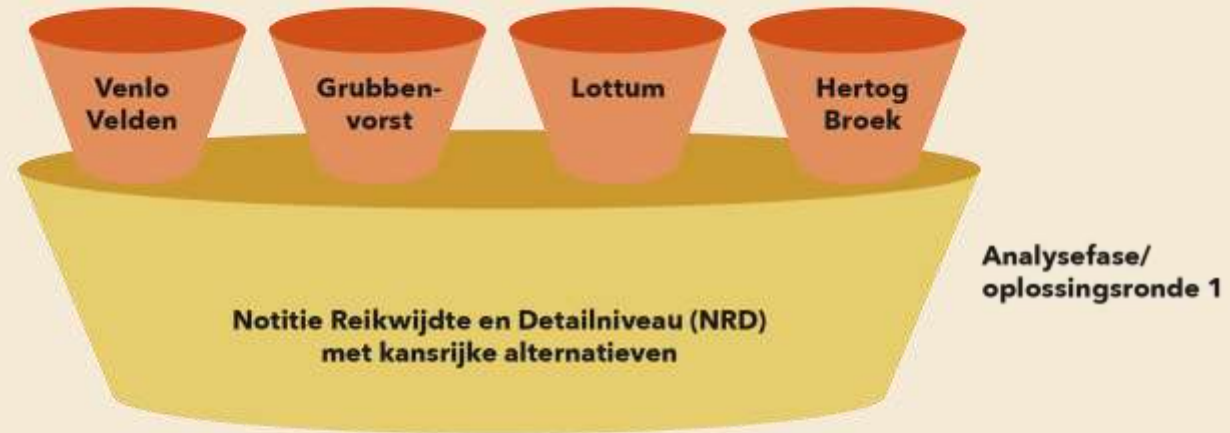

# Het project Vierwaarden heeft meerdere doelen

- Dijkversterking
- Ruimte voor de Maas
- Natuur
- Ruimtelijke ontwikkeling
- Ruimtelijke kwaliteit



<b>Doel</b>	<b>Toelichting</b>
<b>DIJKVERSTERKING</b>	Minimaal Venlo-Noord en Velden versterkt
<b>RUIMTE VOOR DE MAAS</b>	Minimaal 20 hectare rivierbed behouden en minimaal 5 cm waterstanddaling
<b>NATUUR</b>	Stapsteen tussen Grensmaas en Gelderse Poort
<b>RUIMTELIJKE ONTWIKKELING</b>	Jachthaven, recreatie, ...
<b>RUIMTELIJKE KWALITEIT</b>	Vier leidende principes



Veerdienst  
Arcan-Broekhuizen

Route	Waar	Waar
1	1000 0000	1000 0000
2	1000 0000	1000 0000
3	1000 0000	1000 0000
4	1000 0000	1000 0000
5	1000 0000	1000 0000
6	1000 0000	1000 0000
7	1000 0000	1000 0000
8	1000 0000	1000 0000
9	1000 0000	1000 0000
10	1000 0000	1000 0000





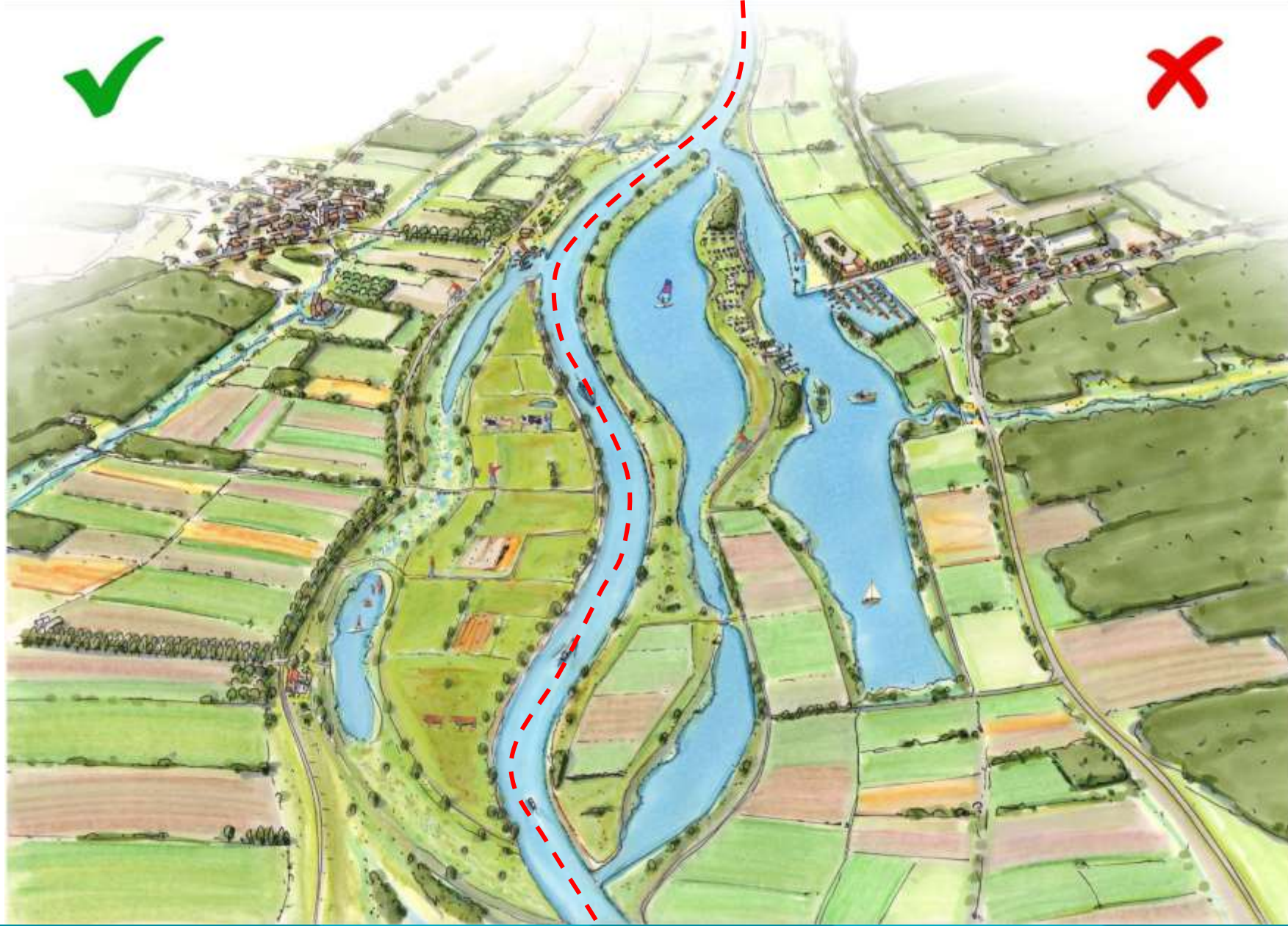

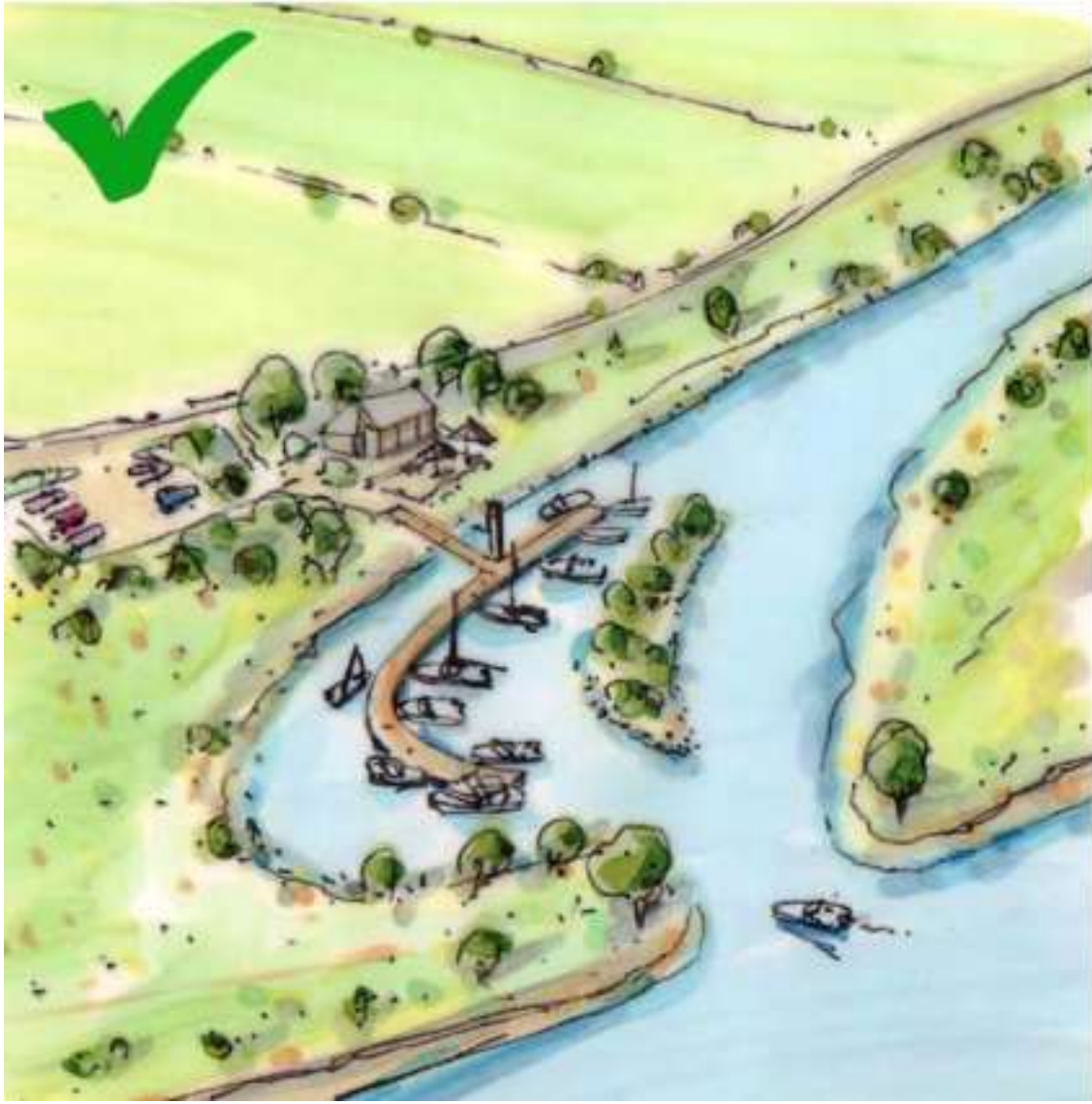











## LEGENDA

-  droog terrein
-  plas-dras
-  ondiep water (2m diep)
-  recreatieve invulling met jachthaven
-  huidig dijktracé
-  nieuw dijktracé
-  verwijderen landhoofd
-  huizen/erven te verwijderen
-  kassen te verwijderen
-  huizen/erven buitendijks

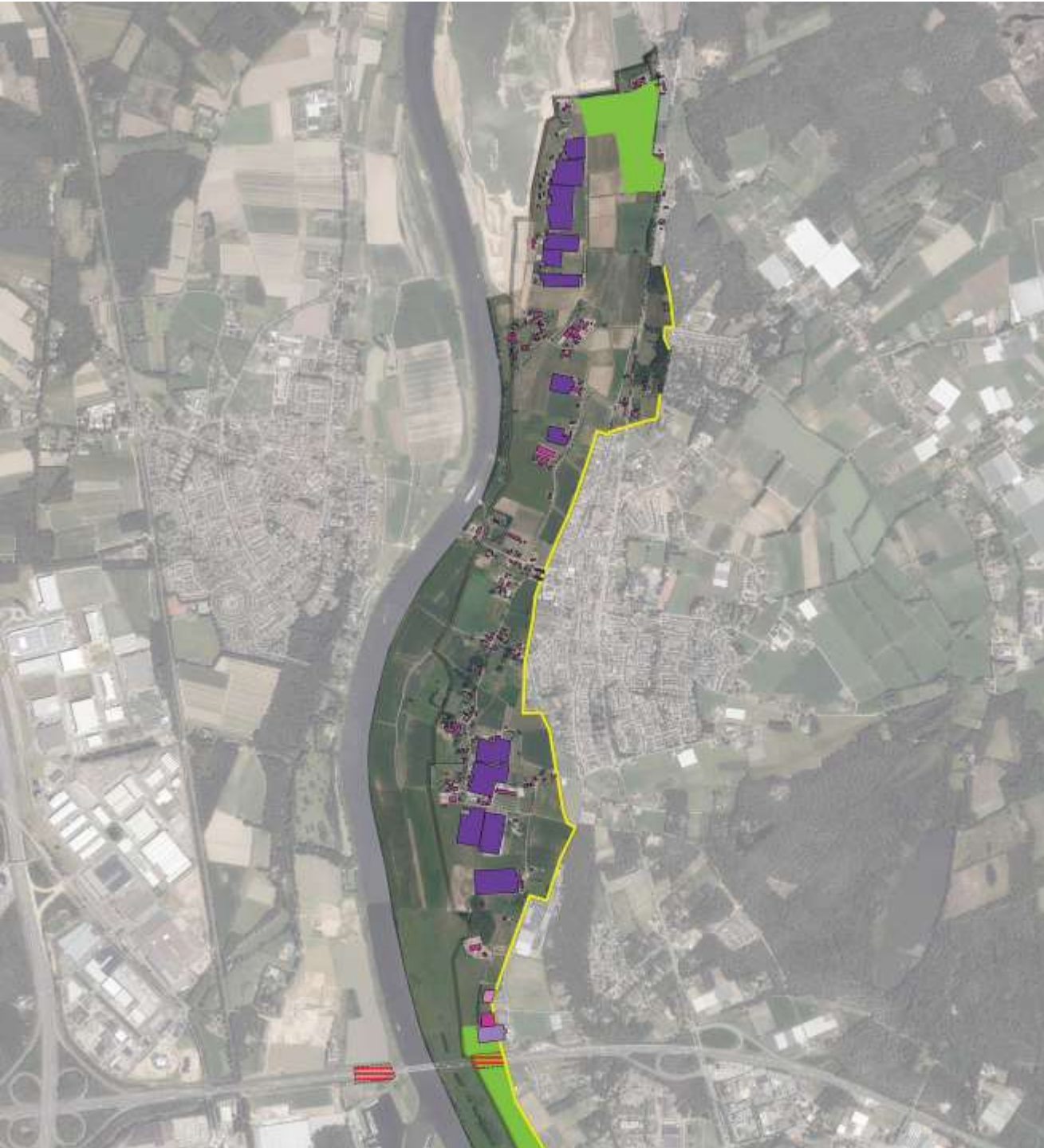

## LEGENDA

-  droog terrein
-  plas-dras
-  ondiep water (2m diep)
-  recreatieve invulling met jachthaven
-  huidig dijktracé
-  nieuw dijktracé
-  verwijderen landhoofd
-  huizen/erven te verwijderen
-  kassen te verwijderen
-  huizen/erven buitendijks

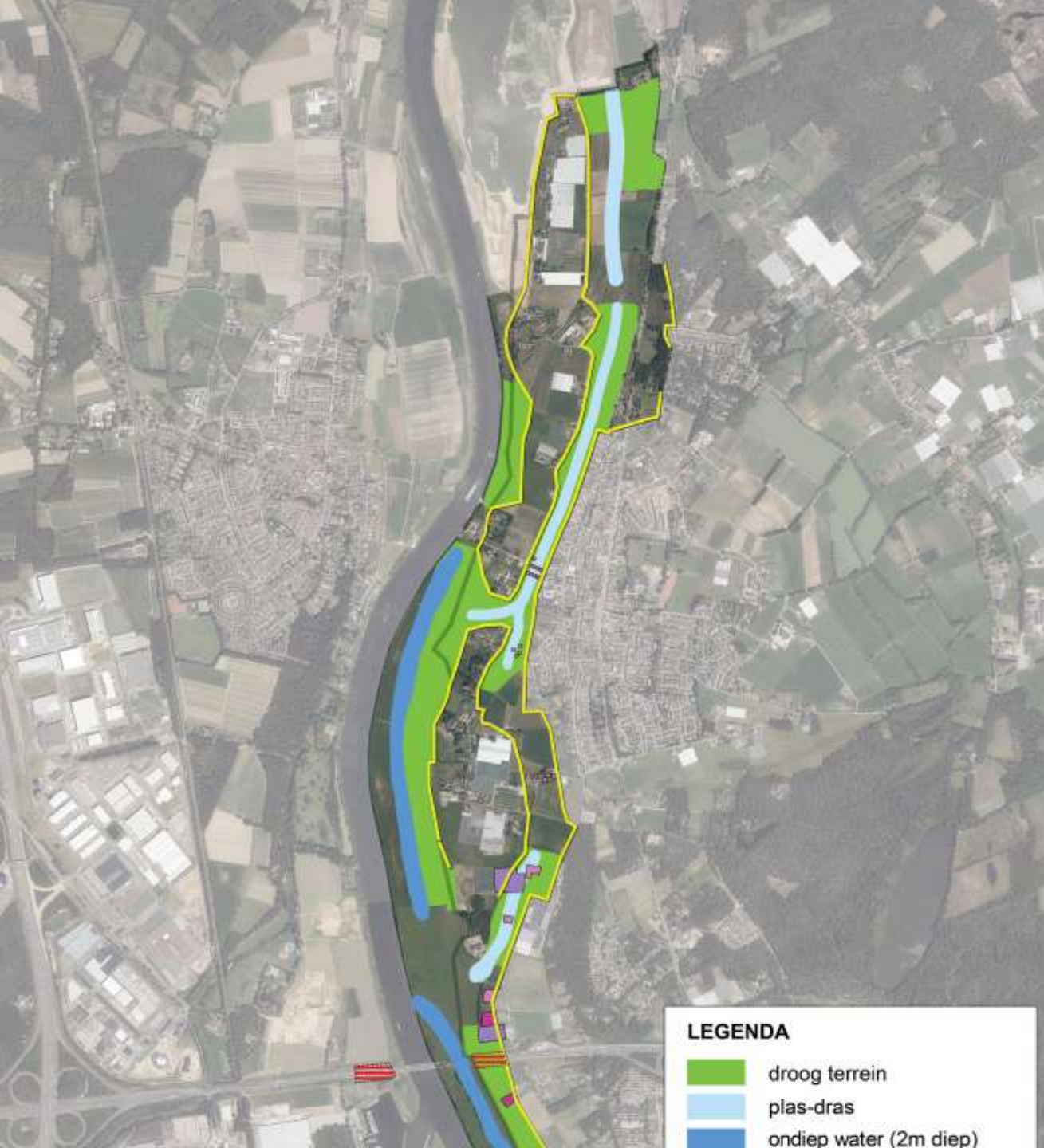

## LEGENDA

- droog terrein
- plas-dras
- ondiep water (2m diep)
- recreatieve invulling met jachthaven
- huidig dijktracé
- nieuw dijktracé
- verwijderen landhoofd
- huizen/erven te verwijderen
- kassen te verwijderen
- huizen/erven buitendijks



## LEGENDA

-  droog terrein
-  plas-dras
-  ondiep water (2m diep)
-  recreatieve invulling met jachthaven
-  huidig dijktracé
-  nieuw dijktracé
-  verwijderen landhoofd
-  huizen/erven te verwijderen
-  kassen te verwijderen
-  huizen/erven buitendijks

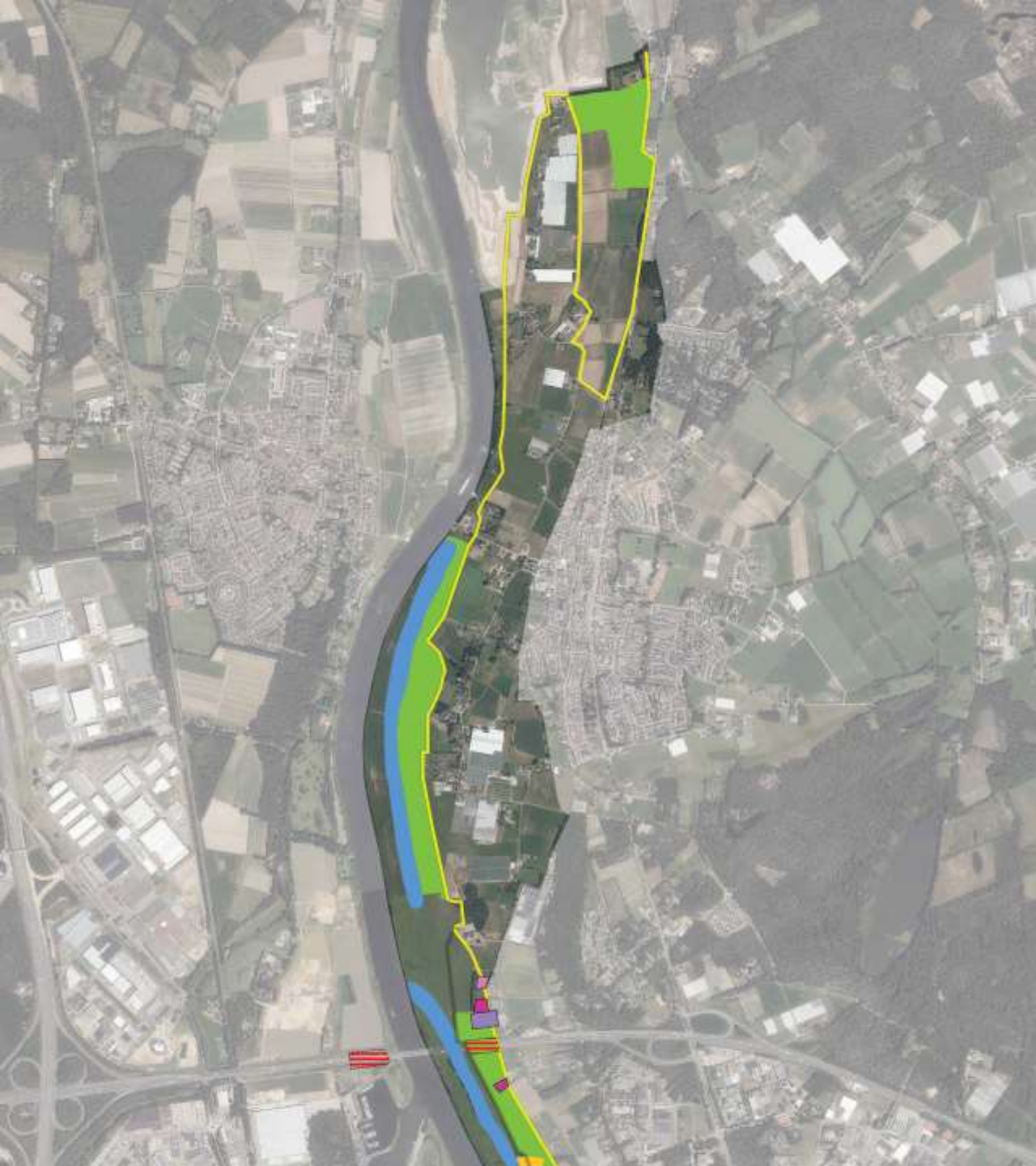

## LEGENDA

-  droog terrein
-  plas-dras
-  ondiep water (2m diep)
-  recreatieve invulling met jachthaven
-  huidig dijktracé
-  nieuw dijktracé
-  verwijderen landhoofd
-  huizen/erven te verwijderen
-  kassen te verwijderen
-  huizen/erven buitendijks

# Weet u een oplossing die positief bijdraagt aan de projectdoelen? Laat het ons weten!

- Via ons digitaal contactformulier: snel en overzichtelijk
- Na deze presentatie napraten met leden van het projectteam
- Nieuwe omgevingsmanager: Sjoerd Haitsma
- Oplossingen aandragen en meedenken kan tot 20 juni (eerste ronde)
- Hoe nu verder?

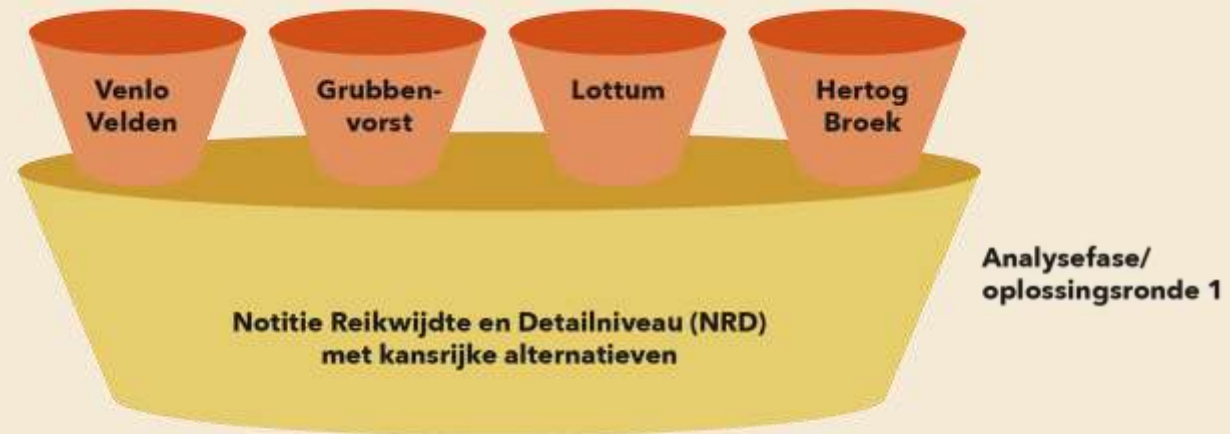



# Hoe gaan we verder?

- Hoe gaan we met jullie aan de slag?
- Input vanuit de omgeving (contactformulieren, gesprekken)
- Periodieke inloopmomenten op locatie
- Na de zomer: ontwerpatelier
- Informatiebijeenkomst
- Volg de aankondigingen via onze nieuwsbrief!

# Uw mening is belangrijk voor ons!

- Scan de QR-code om het contactformulier in te vullen
- Of ga naar [www.waterschaplimburg.nl/vierwaarden](http://www.waterschaplimburg.nl/vierwaarden)
- Blijf ook op de hoogte via onze nieuwsbrief



**Zijn er nog vragen?**



# Uw mening is belangrijk voor ons!

- Scan de QR-code om het contactformulier in te vullen
- Of ga naar [www.waterschaplimburg.nl/vierwaarden](http://www.waterschaplimburg.nl/vierwaarden)
- Blijf ook op de hoogte via onze nieuwsbrief



# Thematafels Maas + Velde