



BEREIKBAARHEID

16 | 06 | 2026

LEUKDERBEEK, MOORVELD

Beste bewoner,

De werkzaamheden op de Moorveldsberg verlopen goed en we liggen op planning. In deze brief informeren wij u over aanvullende werkzaamheden ter hoogte van het kruispunt bij Moorveldsberg 93.

Werkzaamheden kruispunt Heilig-Hartkapel

Vanaf **donderdag 18 juni 2026** breken wij nogmaals het kruispunt open ter hoogte van Moorveldsberg 93. Dit is nodig omdat een stuk riool aan elkaar gekoppeld moet worden.

Deze werkzaamheden duren naar t/m vrijdag 19 juni.

Bereikbaarheid

Tijdens de werkzaamheden is het doodlopende deel van de Moorveldsberg voor autoverkeer niet rechtstreeks bereikbaar. Autoverkeer moet in deze periode om te rijden via de Maastrichterweg en de Klinkenbergerweg.

Alle adressen blijven in deze periode te voet of met de fiets aan de hand bereikbaar via de Moorveldsberg. Bewoners van Moorveldsberg 130 t/m 144 blijven met de auto bereikbaar via de Klinkenbergerweg. De veldweg is gemaaid en de aanwezige bandensporen zijn waar nodig opgevuld.

Bent u slecht ter been, heeft u een verbouwing op de planning staan of heeft u andere omgevingsgerichte vragen? Neem dan contact op met Rens Boumans.

Werkvak en omleidingsroute

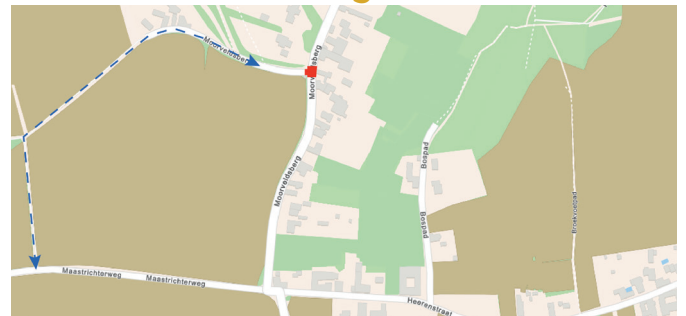

Afrondende fase van het rioleringswerk op Moorveldsberg

Met deze werkzaamheden worden de laatste rioolwerkzaamheden op de Moorveldsberg uitgevoerd. Na afronding van deze fase starten de rioolwerkzaamheden in de Heerenstraat en de bestratingswerkzaamheden op de Moorveldsberg. Aanwonenden worden hierover nog per brief geïnformeerd en/of via de BLM-App.

We bedanken u voor uw begrip en medewerking.

Veelgestelde vragen:

Is onze straat bereikbaar voor hulpdiensten?

Wij zorgen ervoor dat de hulpdiensten altijd toegang hebben tot uw woning in geval van nood. Hierover zijn wij in overleg met de hulpdiensten.

Waar kan ik parkeren tijdens de werkzaamheden?

Tijdens de werkzaamheden wordt het werkvak tijdens werktijden (7:00-16:30) afgesloten voor verkeer. U kunt dan parkeren in de omliggende straten. Buiten werktijden kunt u, op eigen risico, over de puinbaan rijden tot aan uw woning.

Hoe wordt mijn huisvuil, oud papier en plastic opgehaald? (vanaf 18 mei)

Tijdens de werkzaamheden kan de afvalinzamelaar uw straat niet inrijden. Wij verzoeken u om uw afvalcontainer(s) op de bij u bekende inzameldag vóór 07:30 uur aan de weg te zetten. Wij zetten uw container weer terug zodra deze is leeggemaakt. Zorgt u ervoor dat uw huisnummer duidelijk zichtbaar is op uw afvalcontainer?

Planning- en fasering

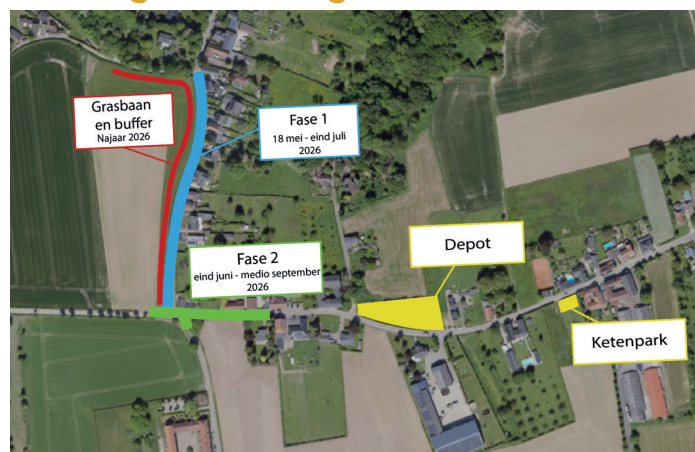

Hoe kan ik het beste mijn pakketten ontvangen?

Tijdens de werkzaamheden aan uw woning raden wij u aan uw pakketten naar een pakketpunt te laten bezorgen. Het is mogelijk dat de bezorger tijdelijk uw straat niet kan inrijden.

Wat wordt er gedaan aan de wateroverlast?

In het nieuwe ontwerp is rekening gehouden met het beperken van wateroverlast. Naast het vuilwaterriool komt een hemelwaterriool dat bij regenval overloopt in een buffer.

Hoe blijft ik op de hoogte van nieuws en ontwikkelingen?

U kunt gemakkelijk onze BLM-App downloaden in de Appstore of Playstore. Vlak voor de start van de werkzaamheden bij uw woning ontvangt u van ons een bewonersbrief.



Play store



App store

Voortgang over het project zelf, zoals de vergunningsprocedures, terinzagelegging en ander nieuws kunt u volgen via: www.waterschaplimburg.nl/leukderbeek

Wie kan ik bellen als ik een vraag heb over de uitvoering?

Neem dan gerust contact op met onze omgevingsmanager Rens Boumans.

- 06-44468868
- r.boumans@blmwegbouw.nl

Vragen over het project kunt u stellen aan projectmanager Laura Brugman van het Waterschap Limburg.

- 06-83289206
- l.brugmans@waterschaplimburg.nl