

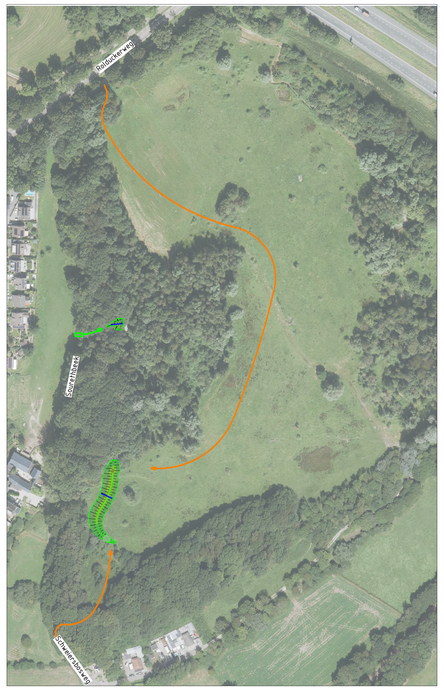

Bereikbaarheid

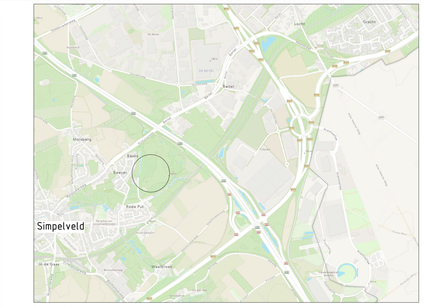

Locatie

Verklaring

- Werkgrens
- Kadastrale grens
- Perceelnummer
- Bestaande hoogte in m t.o.v. NAP Op basis van AHN
- Bestaande hoogtelijnen Op basis van AHN
- Ontwerp hoogte in m t.o.v. NAP
- Bodem- en taludbescherming Basalton zuilhoogte 0.15m in 0.10m beton C20/25
- Leegloopleiding
- T=100
- T=25
- T=10
- Aanvullen 0-1m
- Aanvullen 1-1.5m
- Aanvullen 1.5-2m
- Mogelijk te verwijderen bosschages (nader te onderzoeken)
- Bereikbaar met groot materieel zonder houtkap
- Bereikbaar met klein materieel (voorziening nodig voor kruisen van Sourethbeek)

Versie	Datum	Omschrijving	Opsteller	Par.	Verificatie	Par.	Validatie	Par.
2	11-09-2026	Definitief Ontwerp v2	PR		AVG	-	AVG	-
1	21-11-2025	Definitief Ontwerp	PR		PSA		AVG	
0	03-06-2025		PR		AVG		AVG	

WiB Bocholtz Simpelveld verkenning

Onderdeel
Situatie maatregel S51

Opdrachtgever
Waterschap Limburg

Fase
Definitief ontwerp

Projectnummer
WSL092

Formaat
A0

Tekeningnummer
2024-2807

Schaal
1: 500

Behorende bij doc. nr.

Roermond
Schoolstraat 8, 6040 BN Herten
Postbus 14, 6040 AA Roermond

's-Hertogenbosch
Hinthem 152-E, 5248 AK Rosmalen
Postbus 2309, 5202 CH 's-Hertogenbosch

088 - 3366333
info@kragten.nl
www.kragten.nl

kragten

IN BEWERKING

Deze kaart is bedoeld om een impressie te geven van de (toekomstige) situatie. Aan de inhoud van deze kaart (inclusief onder andere maatvoering, plaatsbepaling, grenzen, legenda en omgeving) kunnen geen rechten worden ontleend. De getoonde informatie kan nog worden gewijzigd in het verdere proces.
Het waterschap, de gemeente en de vervaardiger van deze kaart aanvaarden dan ook geen enkele aansprakelijkheid voor schade die direct of indirect ontstaat door het gebruik van of het vertrouwen op de concept-informatie op deze kaart.