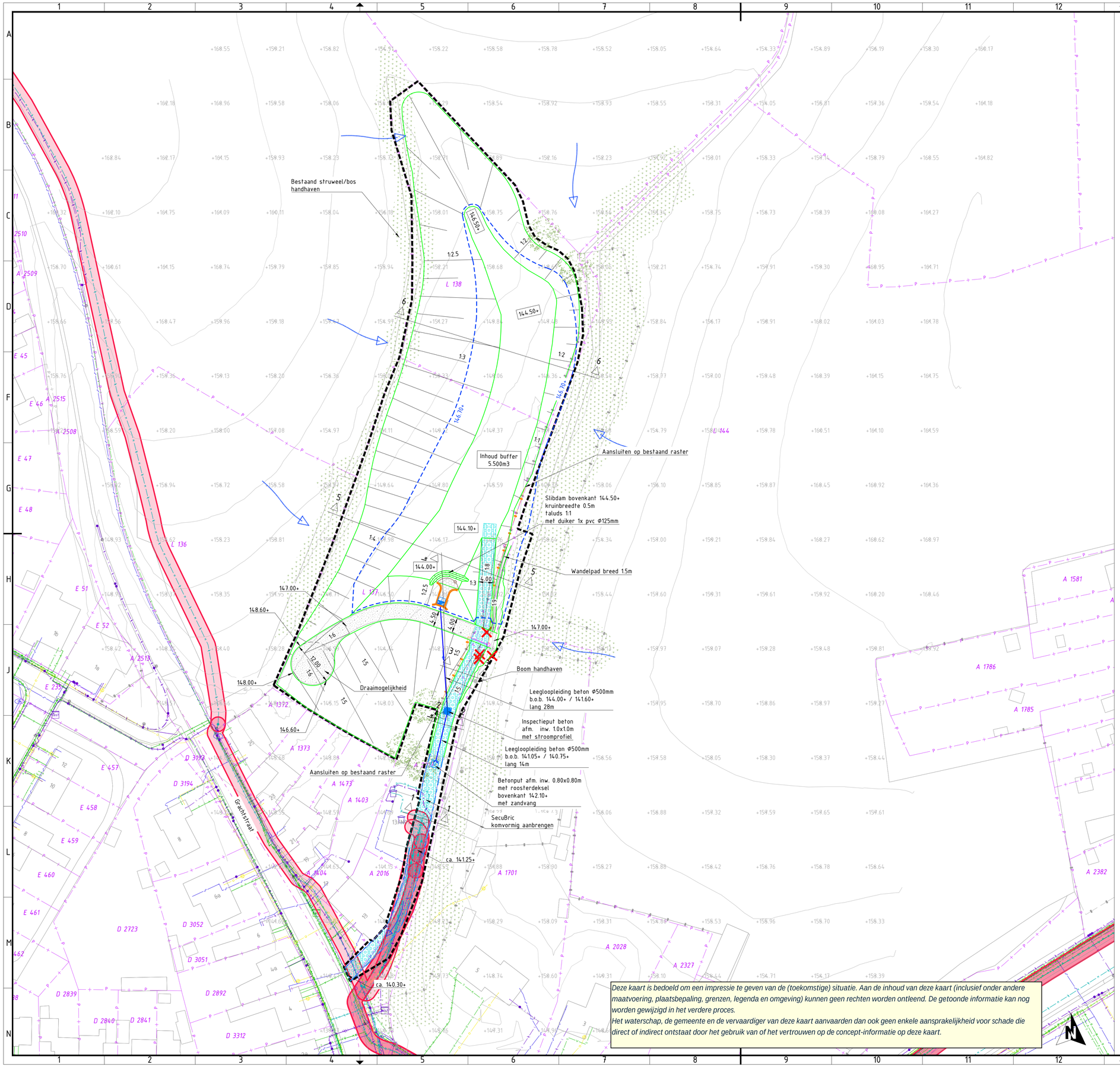

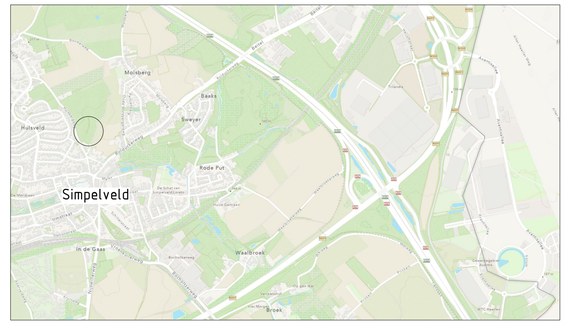

Locatie

Verklaring

- Werkgrens
- Bestaande struweel/bos
- Bestaand raster
- Bestaande boom
- Kadastrale grens
- L 137 — Perceelnummer
- +145.59 — Bestaande hoogte in m t.o.v. NAP Op basis van AHN
- Bestaande hoogtelijnen Op basis van AHN
- 144.00+ — Ontwerp hoogte in m t.o.v. NAP
- Maximale waterlijn buffer
- Leegloopleiding
- Stapelmuur
- Vuilvang : Robinia palen Ø0.10-0.12m, lang 1.60m met stalen band
- Bodem- en taludbescherming Basalton zuilhoogte 0.15m in 0.10m beton C20/25
- Onderhoudspad van schist 0-45 dik 0.20m breed 3.50m of 4.50m
- SecuBric met 'brede nok'
- Opsluitband 120x250mm
- Afrastering plaatsen Houten palen met 4 draden, afh. van begrazing of schapengaas met 1 puntdraad
- Waterschapspoort plaatsen

Opmerkingen :
- Hoogtegegevens op basis van AHN
- Standaard details zie tekening 2025-1141

Versie	Datum	Omschrijving	Opsteller	Par.	Verificatie	Par.	Validatie	Par.
3	06-11-2026	Definitief Ontwerp v3	PR		AVG		AVG	
2	02-11-2026	Definitief Ontwerp v2	PR		AVG		AVG	
1	16-02-2026	Definitief Ontwerp	PR		PSA		AVG	
0	10-06-2025		PR		PSA		AVG	

Deze kaart is bedoeld om een impressie te geven van de (toekomstige) situatie. Aan de inhoud van deze kaart (inclusief onder andere maatvoering, plaatsbepaling, grenzen, legenda en omgeving) kunnen geen rechten worden ontleend. De getoonde informatie kan nog worden gewijzigd in het verdere proces.
Het waterschap, de gemeente en de vervaardiger van deze kaart aanvaarden dan ook geen enkele aansprakelijkheid voor schade die direct of indirect ontstaat door het gebruik van of het vertrouwen op de concept-informatie op deze kaart.

WiB Bocholtz Simpelveld verkenning

Onderdeel
Situatie maatregel S13

Opdrachtgever
Waterschap Limburg

Roermond
Schoolstraat 8, 6049 BN Herten
Postbus 14, 6040 AA Roermond

's-Hertogenbosch
Hinthan 152-E, 5246 AK Rosmalen
Postbus 2309, 5202 CH 's-Hertogenbosch

088 - 3366333
info@kragten.nl
www.kragten.nl

Fase	Definitief ontwerp
Projectnummer	WSL092
Formaat	A1
Tekeningnummer	2024-2802
Schaal	1: 500
Behorende bij doc. nr.	

m 10 20 30 40 50

Plotdatum: 13-11-2026 Plotdatum: 13-11-2026 C:\Users\PeterRoos\Kragten\Kragten Projecten - Documenten\WSL092 WiB Bocholtz Simpelveld verkenning\Tekeningen\WSL092-2024-2802.dwg