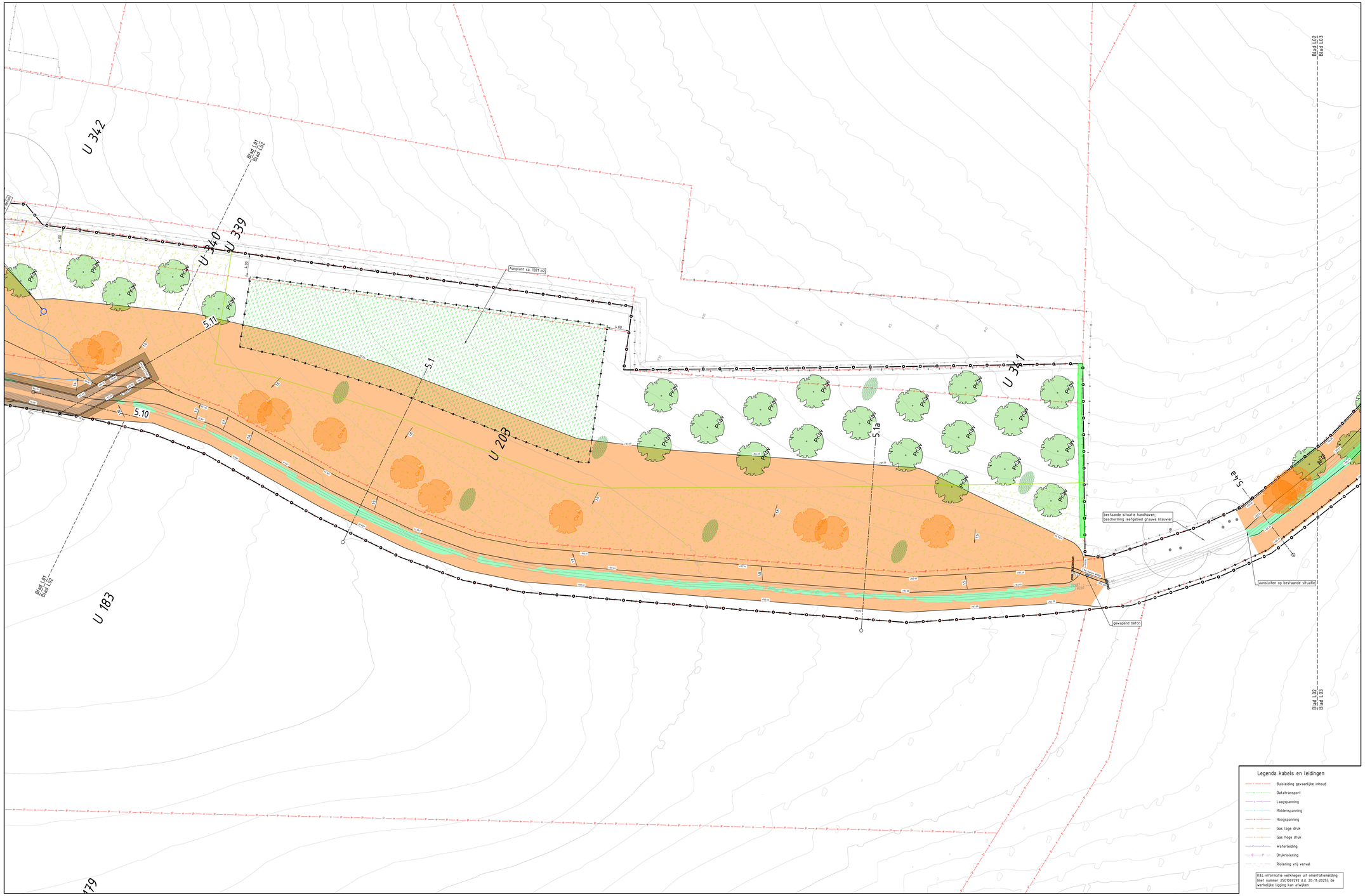

Legenda

- Werkgrens
- Bestaande situatie
- Bestaande perceelsgrens
- Aanbrengen kantopsluiting met type aanduiding
- Aanbrengen valbeveiliging (zie specificaties valbeveiliging)
- Bestaande hoogte met hoogtelijnen
- Planhoogte met hoogtelijnen
- Waterlijn
- Aanbrengen duiker
- Plaatsen stapelmuur
- Plaatsen palenrij
- Aanbrengen vrijgekomen hekwerk
- Aanbrengen schapengaas
- Aanbrengen basalton
- Aanbrengen grasbetontegels SecuBric
- Aanbrengen grasbetontegels
- Inzaaien
- Bosvak met onderbeplanting
- Aanbrengen klei
- Afgraven grond en inzaaien
- Ophogen grond en inzaaien
- Aanbrengen betonnen poelbak Ø1000, voorzien van aciacapaal en in-uitgang voor Vroedmeesterpad
- Aanbrengen/behouden bossage
- Aanplanten haag
- Aanplanten boom
- Bestaande boom (ingemeten)

Specificatie valbeveiliging:
Leuning van RVS stijlen 70x15mm h.o.h. 1,25 m (3 st), bevestigen met behulp van RVS voetplaat 160x120x25 mm en 4 anker M12 (2st)

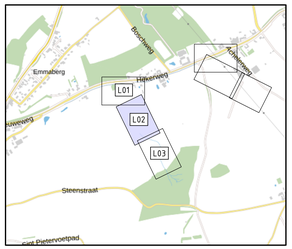

Overzicht deelgebied 5
SCHAAL 1 : 10.000

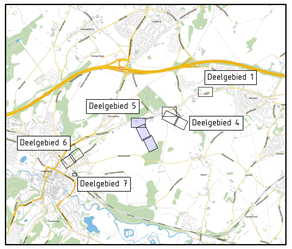

Overzicht
SCHAAL 1 : 30.000

0 2 4 6 8m
Schaal 1:200

Versie 3
Maten in m, diameters en afm. bestratingsmaterialen in mm, hoogtematen in m t.o.v. NAP, tenzij anders aangeven.

Opdrachtgever:	Waterschap Limburg	Formaat:	A0
Project:	Planuitwerking Hekerbeekdal	Schaal:	1:200
Tekening:	Nieuwe situatie, deelgebied 5 Lousbroukbeek	Datum:	4-3-2026
	Blad 2 van 4	Tek.:	MH
Tekeningnaam:	25103-TK-D11	Acc.:	N.v.t.

DEN OUDEN

Postbus 12 • 5480 AA Schijndel • Bezoekadres: Hermolen 7 • Schijndel
T. +31 (0)73 543 10 00 • info@denoudengroep.com • www.denoudengroep.com
www.denoudengroep.com