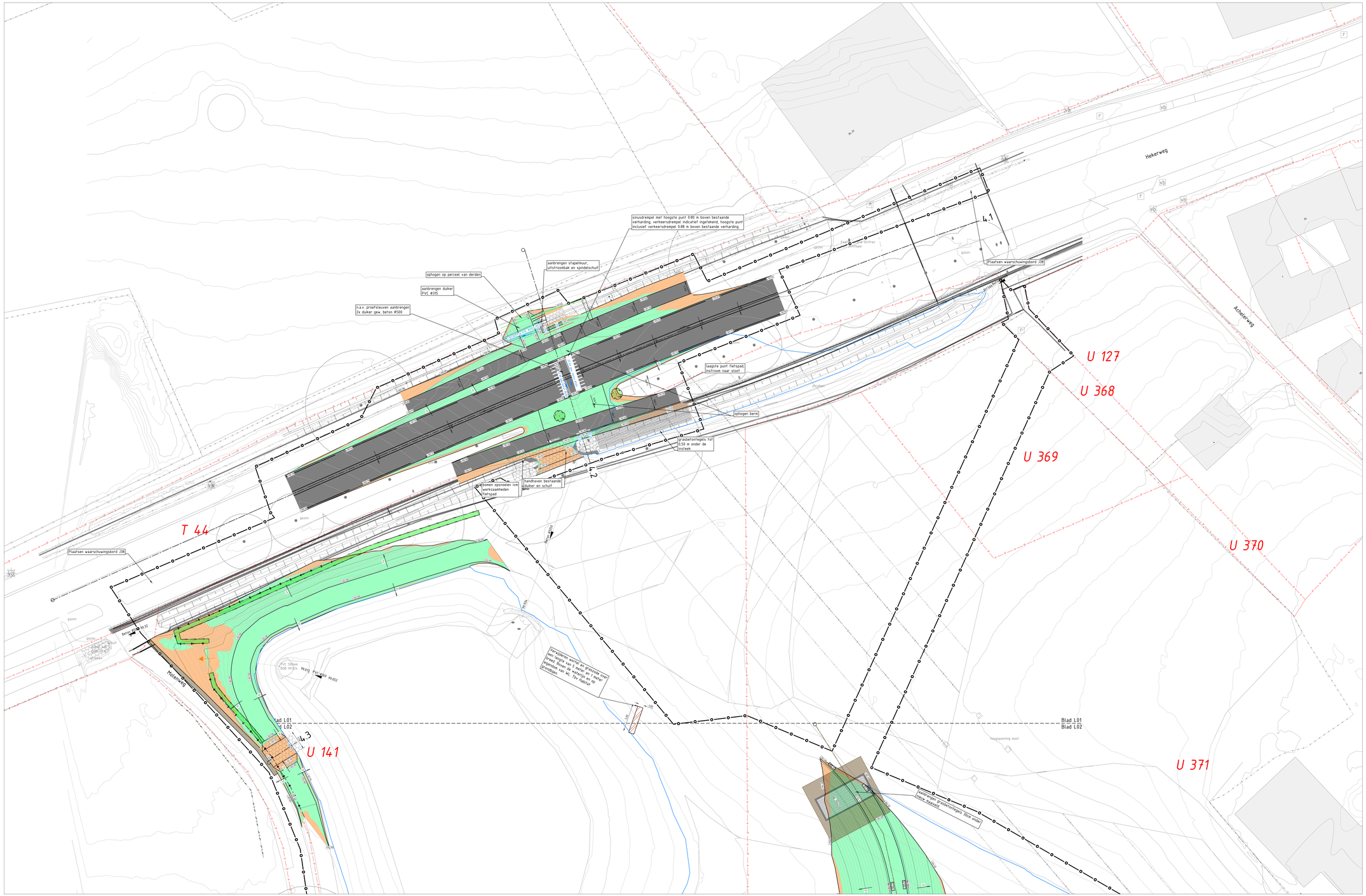

Legenda kabels en leidingen

- Buisleiding gevaarlijke inhoud
- Datatransport
- Laagspanning
- Middenspanning
- Hoogspanning
- Gas lage druk
- Gas hoge druk
- Waterleiding
- Drukriolering
- Riolering vrij verval

K&L informatie verkregen uit oriëntatiemelding (met nummer 25001619287 d.d. 20-11-2025), de werkelijke ligging kan afwijken

Legenda

- Werkgrens
- Bestaande situatie
- Bestaande perceelsgrens
- Aanbrengen valbeveiliging (zie specificaties valbeveiliging)
- Bestaande hoogte met hoogtelijnen
- Planhoogte met hoogtelijnen
- Aanleghoogte grondwerk
- Bestaande beekloop
- Talud / ophoging
- Aanbrengen kantopsluiting met type aanduiding
- Waterlijn
- Aanbrengen duiker
- Verleggen waterleiding
- Plaatsen uitstroombak
- Plaatsen stapelmuur
- Aanbrengen poort (zie specificaties poort)
- Aanbrengen afrastering (palen en prikkeldraad)
- Aanbrengen hekwerk (Betafence Ursus, type: Heavy Zincalu Super 100 / 10 / 15)
- Aanbrengen klei
- Afgraven grond en inzaaien
- Ophogen grond en inzaaien
- Verwijderen wortels en graszoden t.b.v. habitat grondbijen
- Aanbrengen basalton
- Aanbrengen grasbetontegels
- Aanbrengen asfaltverharding
- Bestaande boom (ingemeten)
- Aanplanten boom
- Aanplanten haag

Specificatie valbeveiliging
Leuning van RVS stijlen 70x15mm h.o.h. 1,25 m (8 st), bevestigen met behulp van RVS voetplaat 160x120x25 mm en 4 anker M12 (8st)

Specificatie poort:
Type: Hardeman, grootveehek (gegalvaniseerd schapenhek (7 buizen), met aangelaste blindlaat 415x211x5 mm); lengte 3,5 m

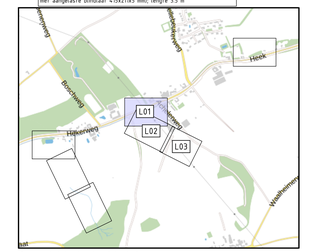

Overzicht deelgebied 4
SCHAAL 1 : 10.000

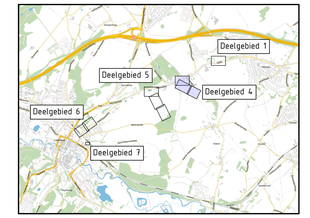

Overzicht
SCHAAL 1 : 30.000

0 2 4 6 8m
Schaal 1:200

Versie 3
Maten in m, diameters en afm. bestratingsmaterialen in mm, hoogtematen in m t.o.v. NAP, tenzij anders aangeven.

Opdrachtgever:	Waterschap Limburg	Formaat:	A0
Project:	Planuitwerking Hekerbeekdal Goudsberg	Schaal:	1:200
Tekening:	Nieuwe situatie, deelgebied 4	Datum:	21-1-2026
	Blad 1 van 4	Tek.:	MG
Tekeningnaam:	25103-TK-D09	Acc.:	

DEN OUDEN
Postbus 12 • 5480 AA Schijndel • Bezoekadres: Hermolen 7 • Schijndel
T. +31 (0)73 543 10 00 • info@denoudengroep.com • www.denoudengroep.com
www.denoudengroep.com